

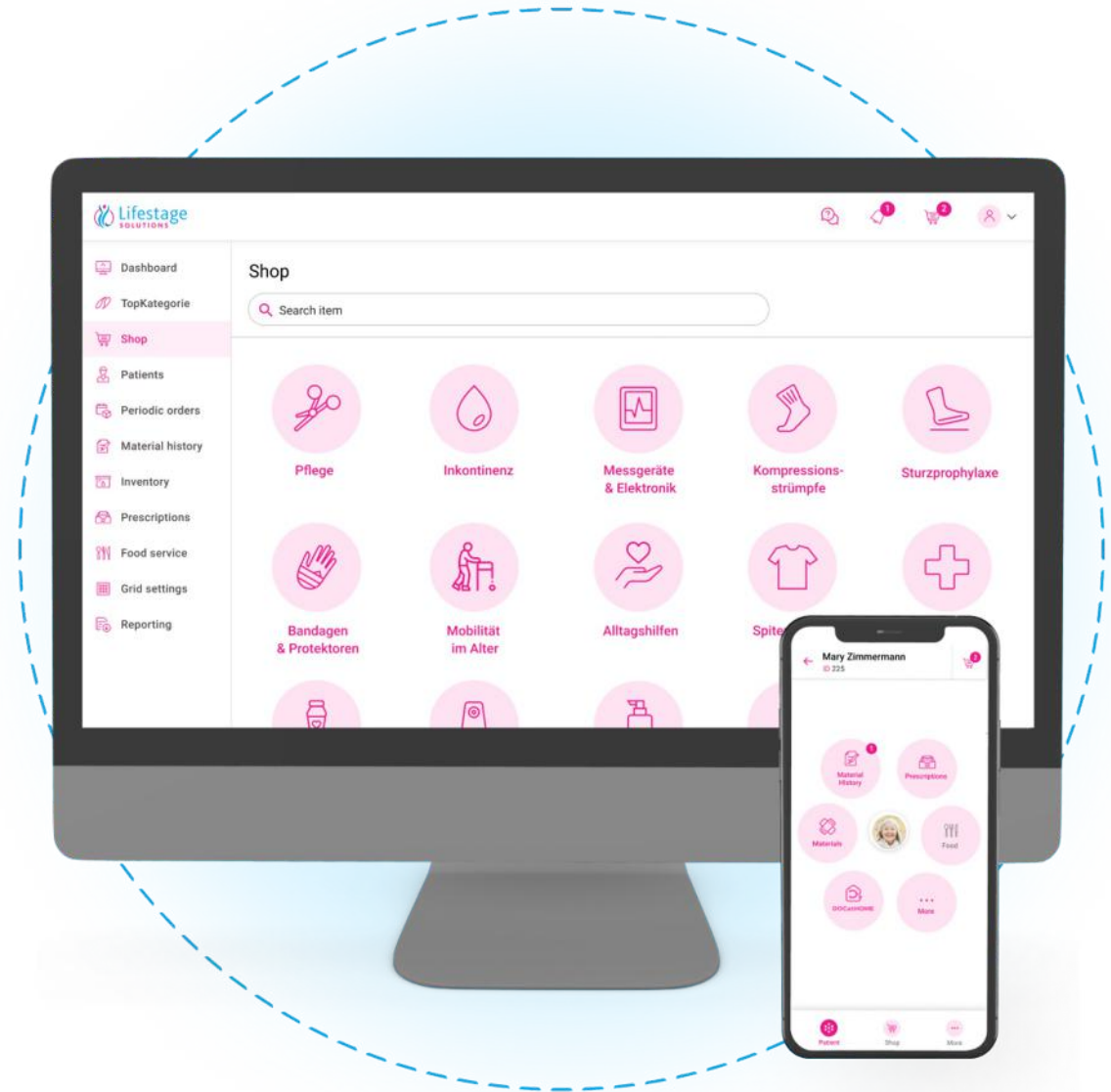

**FUTURE TECHNOLOGIES – SIMPLIFYING CARE.**

# Inhaltsverzeichnis

1. Geschichte
2. Lifestage Solutions – Ihr strategischer Partner
3. Lifestage Solutions – die digitalen Lösungen
4. Durchgängigkeit ins ERP / MiGeL Regulierungen
5. Ihr Businessmodell flexibel abbildbar
6. Galenica – Synergien nutzen



# Geschichte



**September 2014**

Gründung der Lifestage Solutions AG



**September 2016**

Einführung der ersten offlinefähigen digitalen Plattform für Spitexorganisationen (inkl. Schnittstelle zum Spitex ERP System von Root)

**Juni 2019**

Erster Alters- und Pflegeheim-Kunde und Definition der Expansionsstrategie in den stationären Pflegebereich

**September 2015**

Erster Spitexkunde und strategische Ausrichtung der Firma auf das Kundensegment Spitex



**Januar 2018**

Start der Kooperation mit DLZ Sumiswald, um unsere Kunden mit allen Markenartikeln in der Wundversorgung zu bedienen

**Januar 2019**

Übernahme des Medical Departments von DLZ Sumiswald und Integration in die Lifestage Solutions AG

# Geschichte



**Juli 2020**

Gewinnung von Spitemat  
Limmat (Zürich) als  
Kunde

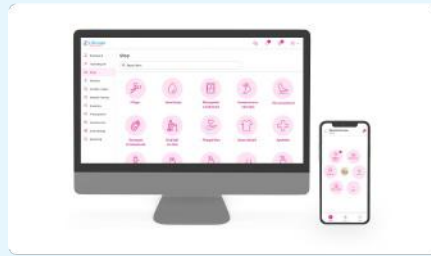

**Dezember 2020**

Go-Live der überarbeiteten  
digitalen Plattform



**Juli 2021**

Übernahme der Lifestage Solutions AG durch  
Galenica, einem starken Partner für den weiteren  
Ausbau innovativer Lösungen für den Schweizer  
Spitemat- und Alters- und Pflegeheimmarkt.



**Januar 2020**

Wahl von Ruth Metzler-Arnold  
(Alt Bundesrätin) in den  
Verwaltungsrat

# Eine ambulante integrale Versorgung ist ein vielversprechender Ansatz um die Wünsche des Individuums zu erfüllen

- › **Einen Ansprechpartner** (Spitex) mit kompetentem und freundlichem Personal
- › **Der Arzt kommt wieder zu mir** nach Hause (Unabhängigkeit) – auch die Medikamente werden für mich organisiert
- › **Ich esse gut** (Michelin Stern) und muss mich weder um Beschaffung noch Entsorgung kümmern
- › **Ich fühle mich vernetzt** mit anderen Menschen und bin nicht alleine. Meine Angehörige sehen wie es mir geht.
- › **Administratives ist einfach** – ein Rechnung, ein Ansprechpartner, die Abrechnung mit der Krankenkasse wird für mich erledigt

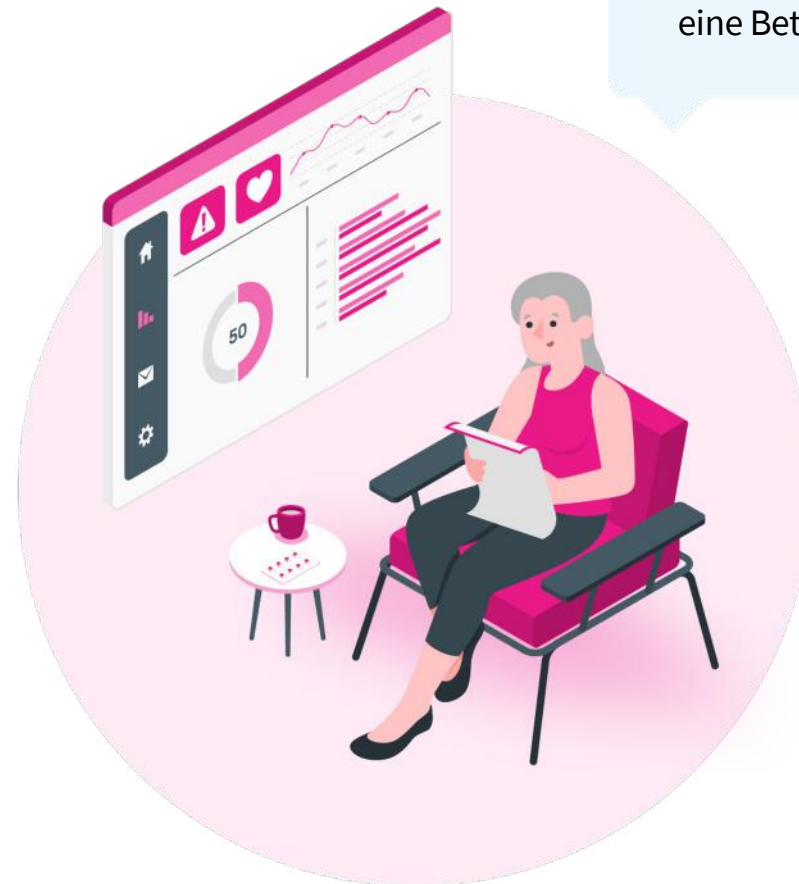

Was wären unsere Wünsche an eine Betreuung im Alter?

# Lifestage Solutions – Strategischer Partner der Pflegeinstitutionen

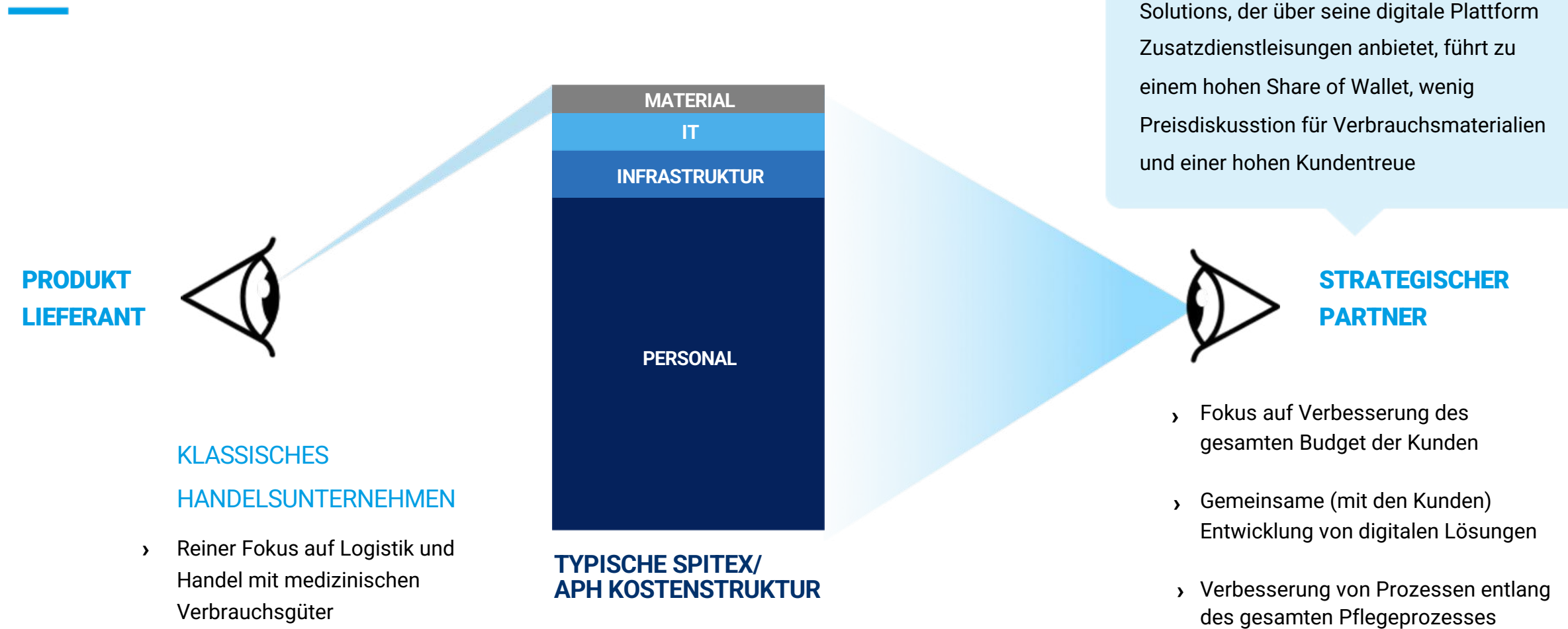

# Lifestage Solutions verbindet digitale Lösungen mit konventionellen Produkten und Services auf einer Plattform



One-stop-shop for medizinische Produkte

Value-added Services um den Alltag der Pflege zu vereinfachen

Integriert mit gängigen ERP Systemen oder kombiniert mit Apotheken

Weitere Ergänzungen (Produktportfolio und Services) laufend möglich

## VALUE-ADD SERVICES

Rezeptvorlagen

Orchestrierung des warmen Mahlzeitendienstes

Waagensystem Andrea®; Logistik im APH

Offlinefähige mobile Plattform, integriert mit gängigen ERP Systemen

Reporting / Regulatorische Lösungen

Partner Service (Carenea, Menu Casa, Bichsel, Medifilm, Emeda)

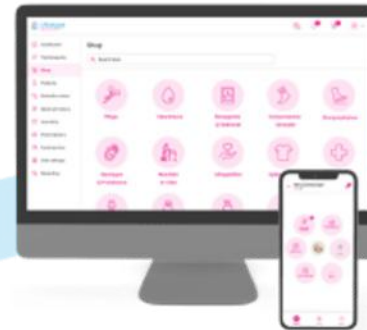

**TRADITIONELLES HANDELSGESCHÄFT:**  
Medizinische Verbrauchsmaterialien



# Das Lifestage Solutions Sortiment

**Pflegematerial:**  
1922 Produkte



Umsatzanteil: 70%

**Inkontinenzprodukte:**  
276 Produkte



18%

**Stoma:**  
2656 Produkte



5%

**Spitex Material:**  
93 Produkte



2%

**Zusatzprodukte:**  
1050 Produkte

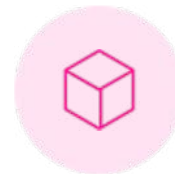

5%

**Sortimente im Aufbau:**  
Hauswirtschaft (Papiere und  
Reinigungsmittel)



**6'000**  
ARTICLES

# Lifestage Solutions App – die Bestellplattform

- › Offlinefähig
- › Desktop Version, Mobile Version
- › Integrierte Screen Sharing Funktion
- › Kundenzentrisch
- › Optimierte Suchfunktion
- › Bestellungen an Lager, zum Klienten/Bewohner und Zuweisung von Stützpunktware auf Klienten/Bewohner

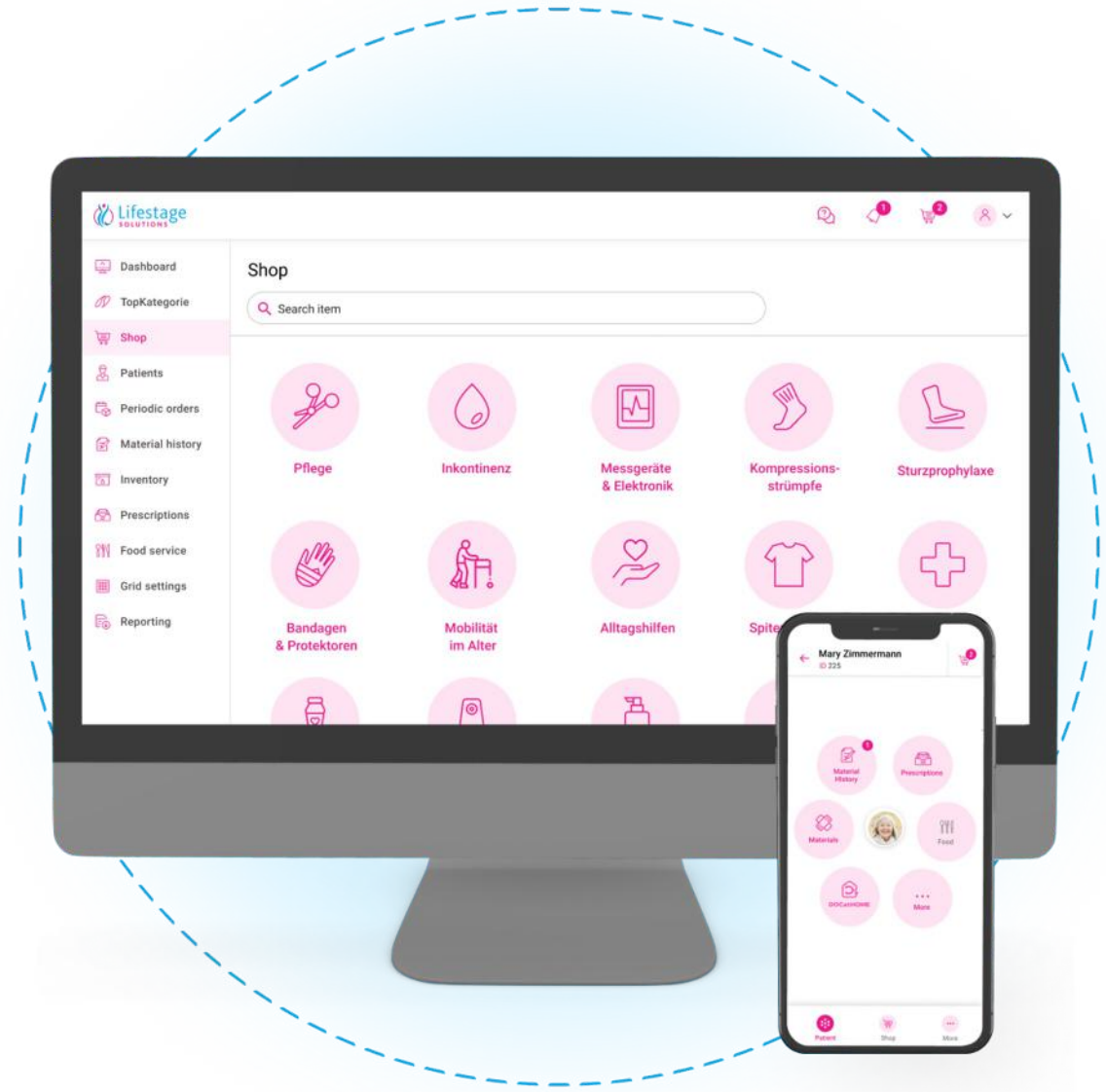

# Schnittstelle in alle gängigen ERP Systeme

Vernetzt mit allen gängigen ERP Systemen der Spitex/APH Landschaft

- › Automatische Aufteilung der Kosten auf die verschiedenen Kostenträger (Krankenkasse und Klient/Bewohner) und Import in die ERP Systeme
- › Automatischer Import und Verwaltung der Produkte Stammdaten sowie Empfang der Kundenstammdaten

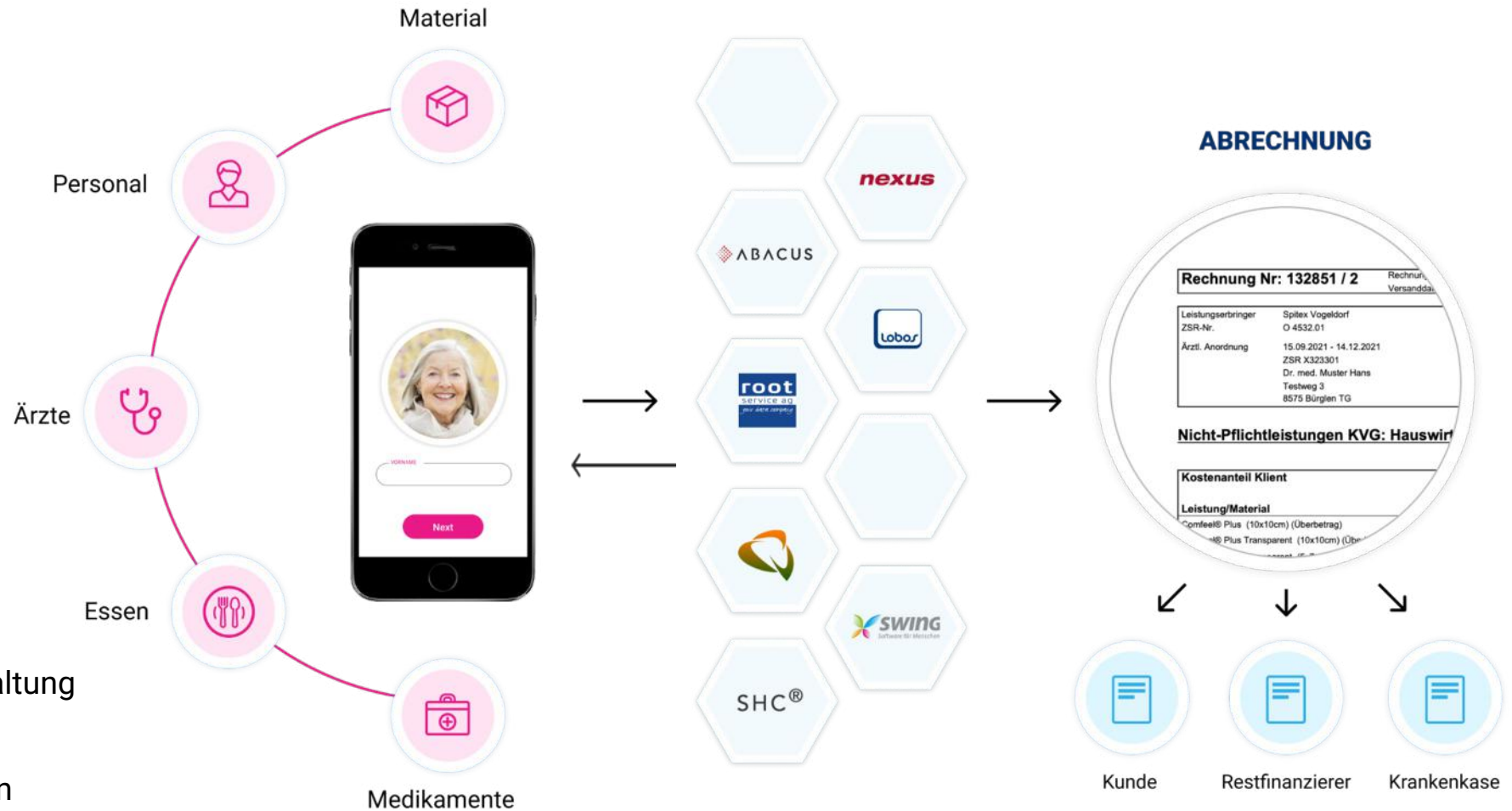

# Automatisierte Verrechnung über Schnittstellen in die ERP Systeme



Maximale  
Flexibilität der  
Einstellungen



Bestellungen/  
Zuweisung von  
Schrankmaterial



Verrechnung



APH



Kunde



Krankenkasse

# Neue MiGeL Regulierung – maximale Flexibilität

## Gesetzliche Änderungen:

- ❓ Alle MiGeL Materialien werden wieder von der KK gezahlt (unabhängig ob Selbst- oder Fachanwendung)
- ❓ Tarifschutz fällt weg, Mehrkosten können den Klienten/Bewohner verrechnet werden
- ❓ HVB Pflege und HVB Selbstanwendung
- ❓ Verschiedenste Limitationen in der MiGeL

## Umsetzung

### Maximale Flexibilität in der Konfiguration

- ❓ Individuelles Pricing/Margen pro Produkt oder Kategorie
- ❓ Mehrkosten dem Kunden verrechnen ja/nein
- ❓ Kostenträger (Krankenkasse, Kanton, Kunde, Spitex/APH) anpassen bis auf das Produkt allg. oder pro Kunde
- ❓ Kostenträger auf der Bestellung ändern (2 Varianten)
- ❓ Alternativen anzeigen bei Produkten mit Mehrkosten
- ❓ Automatisierte Bereitstellung der Daten für die Abrechnung mit Kunden und Krankenkassen

The image displays four screenshots from a medical supply management software interface. The top screenshot shows a bill overview for 'Gariboldi An.' with a table of products including 'Hautkürette Kai single use (2mm)'. The middle-left screenshot shows a 'Kunde' configuration screen with a 'Global margin for this section' slider set to 20% and a list of categories like 'Pflegematerial', 'Inkontinenz', and 'Mobilität'. The middle-right screenshot shows a 'Hautkürette Kai single use' product configuration with a 'Produkt hinzufügen' button. The bottom screenshot shows a list of alternative products for 'Jelonet™', including 'Cuticell Classic', 'Jelonet™', and 'Lomatuell® H'.

# Das digitale Waagensystem Andrea® automatisiert die Materialbeschaffung über alle Stockwerke/Stützpunkte

- › Messung der Verbraucherdaten führt zu laufend optimierten Wiederbestellmengen
- › Automatische Inventur und kontinuierliche Transparenz über die Kapitalbindung
- › Überprüfung der Entnahme und Check, ob Material abgerechnet wurde



# Interne Bestellung und Logistik im APH digitalisiert

- › Pflegende bestellt bei der täglichen Visite direkt für einen Bewohner
- › PDL kann die Bestellungen in der Summe kontrollieren, anpassen und freigeben
- › PDL löst alle Bestellungen nach der Kontrolle aus

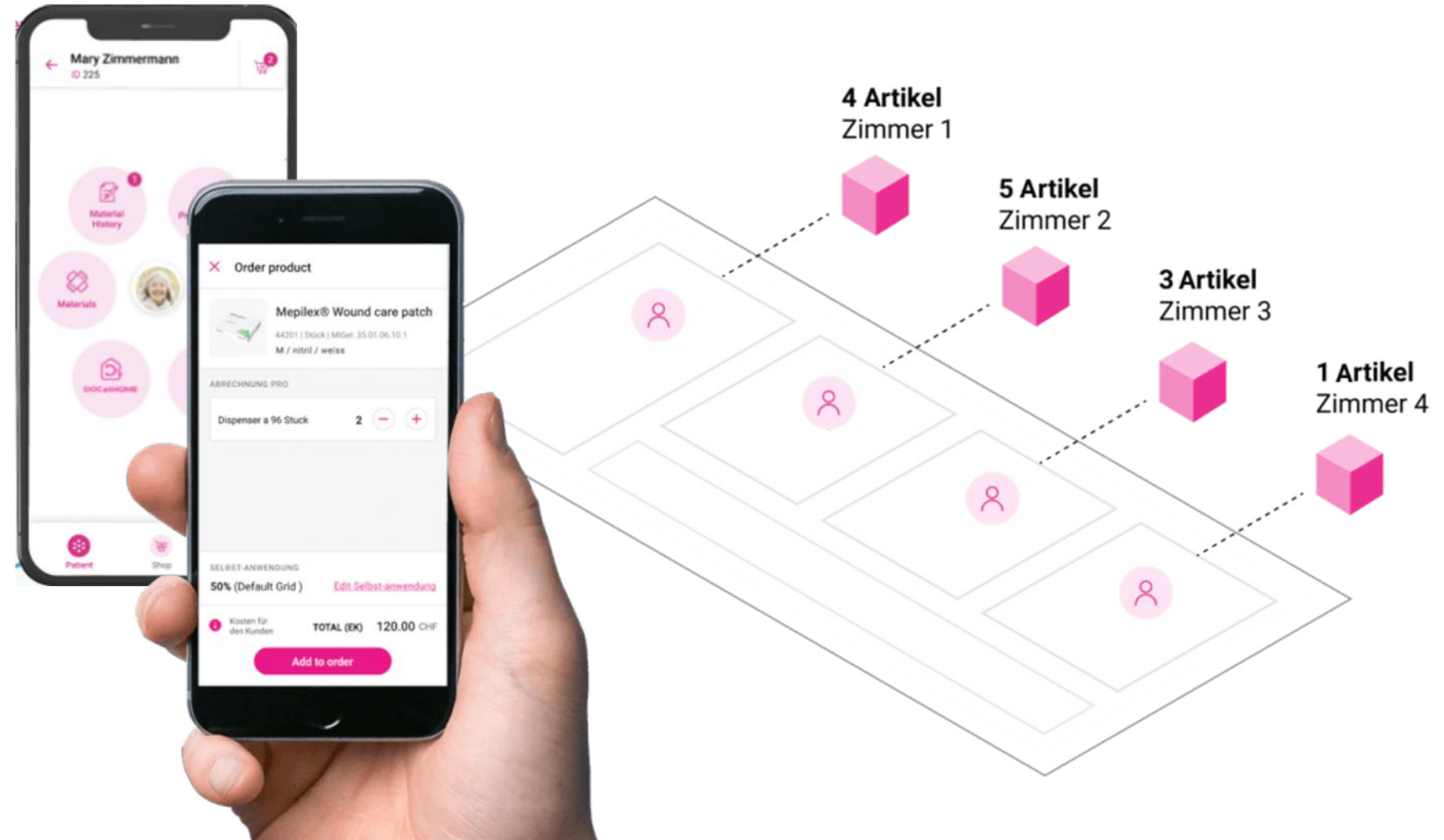

# Bestellkontrolle im APH

- › Bestellvorschläge und Bewohnerbestellungen sind unter dem Produkt zusammen gefasst
- › PDL kann Waagenvorschläge, Lager- und Bewohnerbestellungen kontrollieren und anpassen
- › Bestellungen werden regelmässig (z.B. wöchentlich) ausgelöst

**Lifestage SOLUTIONS**

Dashboard  
TopKategorie  
Shop  
Klienten  
**Regelmässige Bestellungen**  
Materialhistorie  
Inventar  
Rapporte

### Regelmässige Bestellungen

**Bestellung auslösen**

ZEITESPANNE: 3 Wochen  
EMPFÄNGER-STÜTZPUNKT: Gebäude A  
**Änderungen übernehmen**

Gesamtanzahl der Artikel: **250**  
Gesamtmenge: **4980.00 CHF**

Produkte nach Name oder ID suchen  
KATEGORIE: Alle Kategorien  
ERGEBNISSE SORTIEREN: Nach Kategorie

**Mepilex® AG**  
BA4341 | Karton à 100 Stück | MiGel  
5 x 5 cm  
**68.85 CHF** inkl. MwSt.  
1  
[Bestelldetails ausblenden](#)

#### Materialbedarf

Lagerraum 1	BENUTZT (LETZTE 90 TAGE)	TAGLICHER BEDARF	BESTELLBEDARF
1. Stock, Gebäude A	360	4 / Tag	<b>84</b>

4 Waage  
Karton à 100 Stück

Bestellung 123456	BESTELLBEDARF
23.10.2019 12:54	<b>52</b>

Karton à 100 Stück

Bestellung 3456 (Patient 4010 Max Muster)	BESTELLBEDARF
23.10.2019 12:54	<b>12</b>

Karton à 100 Stück

#### Menge

Gesamtbedarf der Lagerräume: **84 Stk.**

Direct orders which will be delivered with the next "regular order": **64 Stk.**

Einheiten an Lager: **50 Stk.**

Gesamtanzahl der zu bestellenden Einheiten: **98 Stk.**

↓  
**1** Karton à 100 Stück

# Das Lifestage Solutions Lager in Eriswil verdichtet die Bewohnerbestellungen vom APH

› 

› Die Bestellungen werden nach Freigabe an uns übermittelt

› Unser Lager verdichtet die Bewohner- und Lager/Waagenbestellungen

› Planzer Paket liefert die Pakete bis auf das Stockwerk

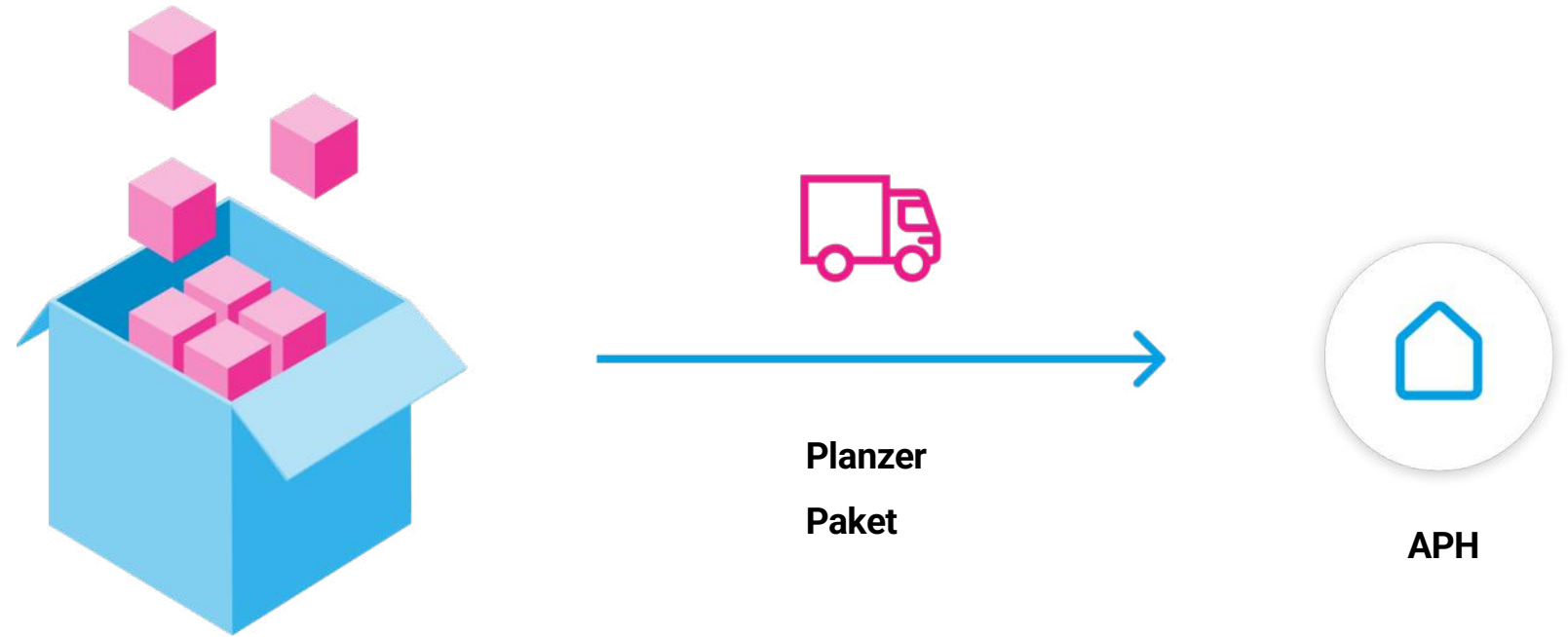

# Verteilschlüssel zur internen Verteilung der Materialien im APH

- › Paket wird direkt auf das Stockwerk des Pflegeheims geliefert
- › Scanning des Pakets öffnet den Verteilplan und zeigt automatisch für welche Bewohner die Waren sind
- › Produkte werden Zimmer für Zimmer auf die Bewohner verteilt
- › Die Verrechnung erfolgt automatisch auf die Bewohner (Selbstzahler oder Krankenkasse)
- › MepV Konformität für die Zukunft gesichert

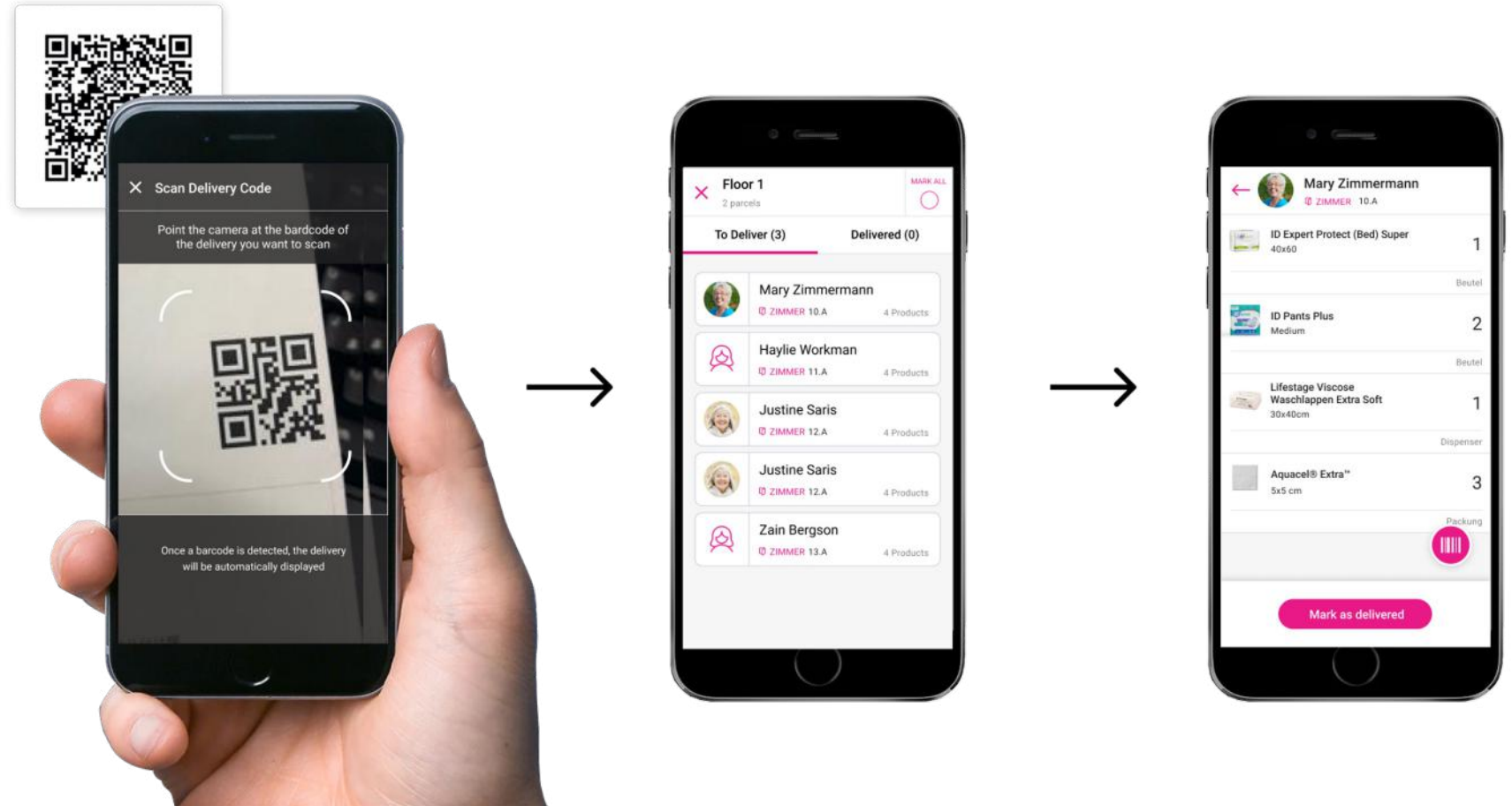

# Reports

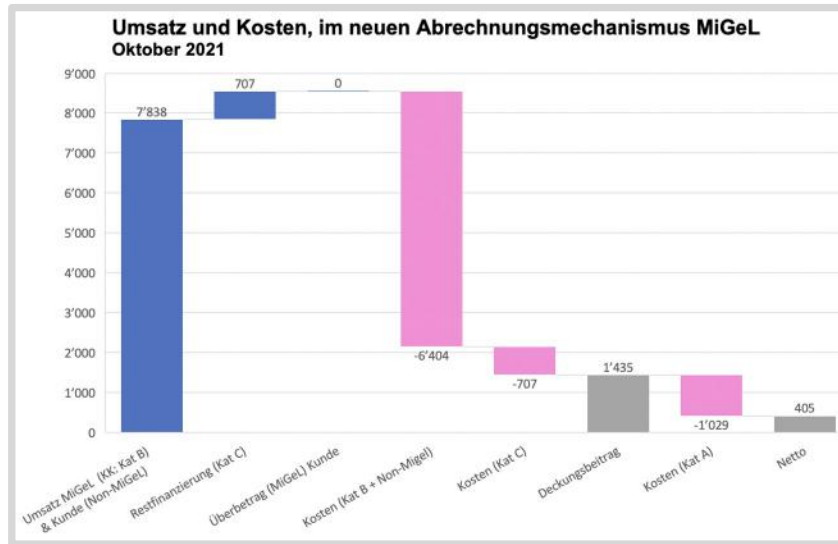

- › Simulationen
- › Umsatzreport
- › Kostenreport (Restfinanzierer)
- › Graphische Darstellung Profit
- › individuelle Reports
- › Inventur auf Knopfdruck



# Wählen Sie Ihr Modell

## 1 Verrechnung durch APH

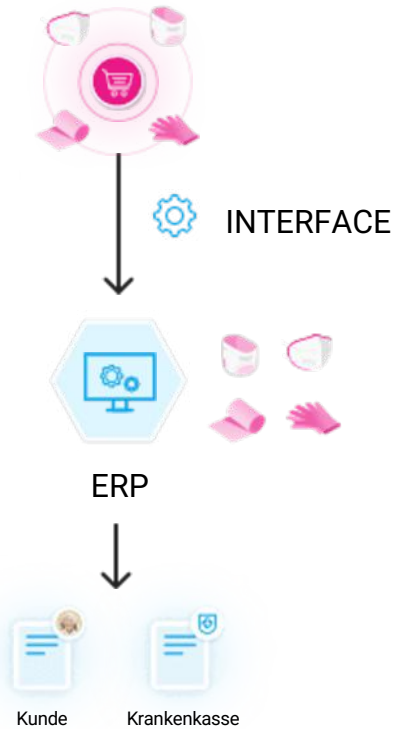

## 2 Verrechnung durch APH & LSS

### Versandapotheke

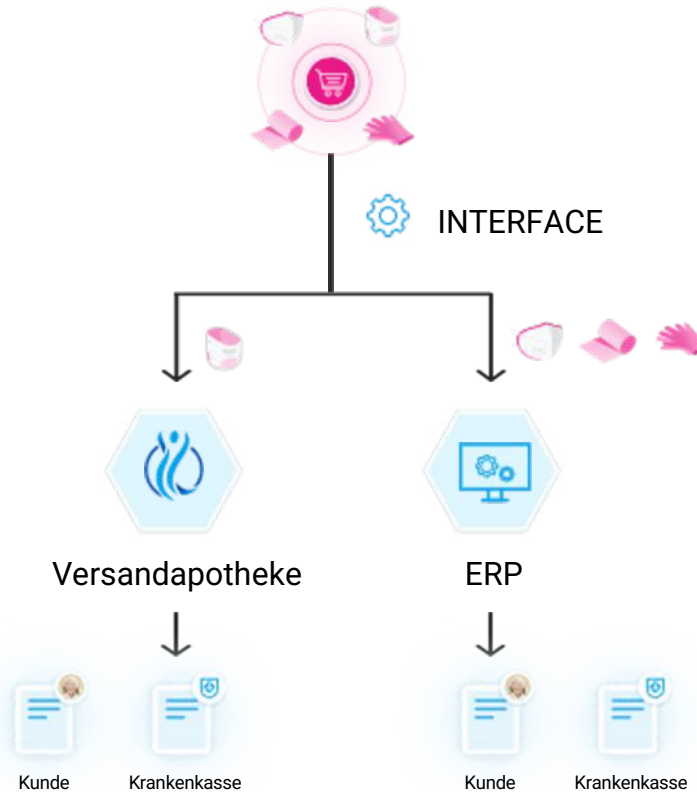

## 3 Verrechnung durch LSS

### Versandapotheke



# Vom LSS via Interface zu Domis (Beispiel)

## Persönliche Bedürfnisse:

Sebamed Body Lotion (200 ml)	1.00 Flasche	6.65	6.65
Sebamed Body Lotion (200 ml)	1.00 Flasche	6.65	6.65
Lifestage Viscose Waschlappen Extra Soft (30 x 40 cm) 50 Stk.	1.00 Dispenser	7.10	7.10
ODOL Plus Mundwasser (125ml)	1.00 Flasche	15.95	15.95
ODOL Plus Mundwasser (125ml)	1.00 Flasche	15.95	15.95
Coiffeur	1.00	51.00	51.00
<b>Total Persönliche Bedürfnisse</b>			<b>103.30</b>

Bezeichnung	Anzahl Einheit	Wert	Betrag
<b>Pflegeleistungen gem. MiGeL</b>			
454 15.01.03.00.1; TENA Comfort (Maxi) 28 Stk. von 05.01.2022	1.00 Pack	27.40	27.40
454 15.01.02.00.1; ID Expert Form (Plus) 21 Stk. von 05.01.2022	1.00 Beutel	12.40	12.40
454 15.01.02.00.1; ID Expert Form (Plus) 21 Stk. von 22.01.2022	1.00 Beutel	12.40	12.40
<b>Total Pflegeleistungen gem. MiGeL</b>			<b>52.20</b>
<b>Saldo zu unseren Gunsten</b>			<b>52.20</b>

- Automatische Stammdatenpflege
- Automatischer Übertrag von Bestell- und Abrechnungsdaten ins Domis
- Mit Erlöskonti (Curaviva) ins Domis
- Automatische Aufteilung A, B und C Kategorie

# Galenica – Synergien nutzen!

Unsere Lösungen, Ihre Kernkompetenz und die Pflege  
als unser gemeinsames Ziel.  
Sicherheit und Wohlbefinden für Ihre Patienten!



GALENICA



Die Unternehmen der Galenica Gruppe unterstützen Sie dabei, Ihre Prozesse zu optimieren und gleichzeitig Personalressourcen zu schonen.

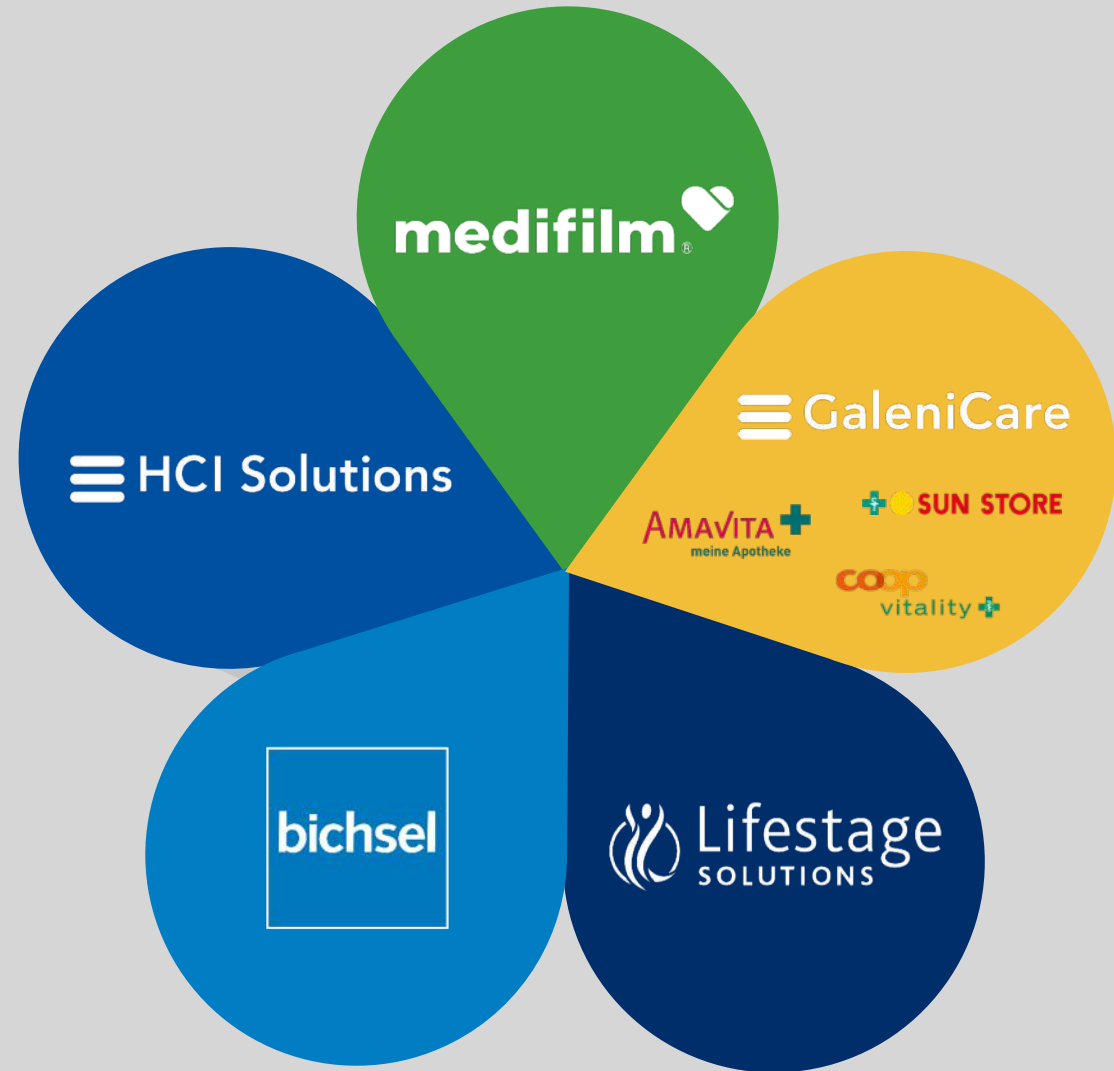

# Danke für Ihre Aufmerksamkeit

---

## Fragen und Antworten

